

Übersicht

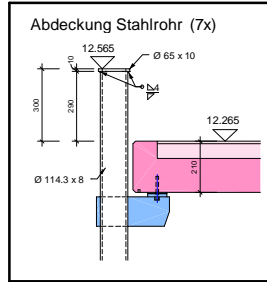

Detail "B" (Doppelschwert 2x)

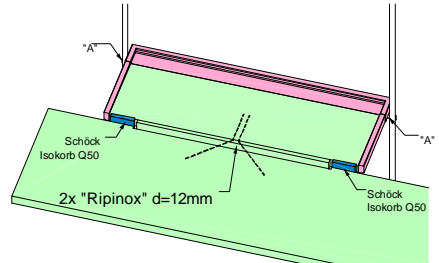
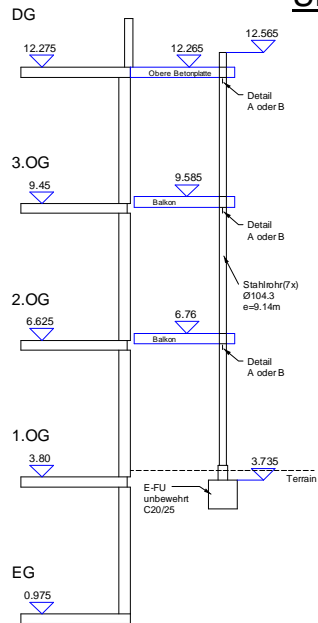
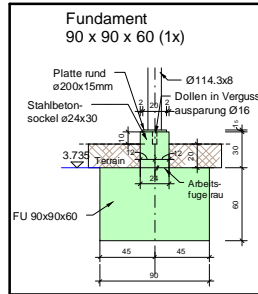
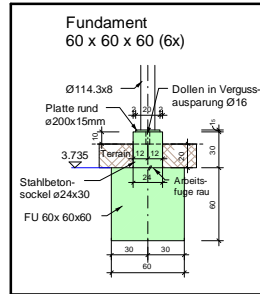
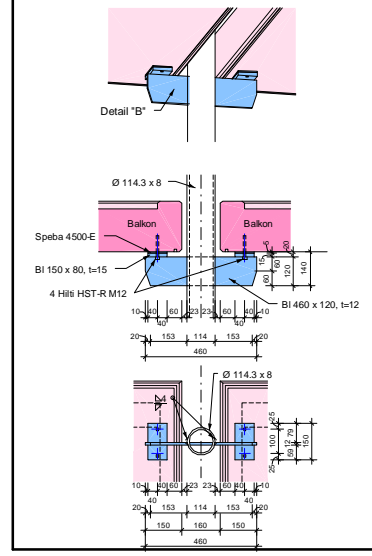

alle Stahlteile Feuerverzinkt
Festigkeitsklasse S235

Der Plan gilt für die Decke über 1.OG und 2.OG

Info	Datum	Typ	Änderung
------	-------	-----	----------

MÜLLER + KLEIN Beständige Ingenieure VBI Ingenieurbüro für Bauwesen GmbH		Tel. 0761 61100-0 Fax. / 61100-19 Lindenmattenstr. 33a D-79117 Freiburg www.muk-ibw.de			
Bauvorhaben	Villengarten Waldkirch	PROJEKTNR.: 107 135			
Bauherr	Stadtbau Waldkirch GmbH Fabrikstrasse 15 79183 Waldkirch	ANSPRECHPARTNER: STATISCHER BEWERTER: Dipl.-Ing. H. Kien 0761-61100-22 k.k@muk-ibw.de			
BESCHREIBUNG:		BAUKONSTRUKTION:			
Haus C - 2.OG-3.OG Balkonfertigteile(8x)		Dipl.-Ing. A.Harding 0761-61164-22 a.harding@muk-ibw.de			
PHASE:	Baubeschritt:	NIVEAU:	PLANART:	PLANNR.:	INDEX:
A	C	2.-3.OG	FS	002	-
PHASEN: 1. Vorbereiten 2. Freigabe 3. Ausführung		PLANARTEN: 0. Grundriss 1. Schnitt 2. Detail 3. Freigabe 4. Freigabe 5. Freigabe 6. Freigabe 7. Freigabe 8. Freigabe 9. Freigabe 10. Freigabe		PLANNR.: 0. 000 1. 001 2. 002 3. 003 4. 004 5. 005 6. 006 7. 007 8. 008 9. 009 10. 010	
Datum: 29.09.08 Zeichner: A1 Maßstab: 1:20/10					